

ALCANCE DEL MODELO UNETE

MAYO 2019

MEJORAR LA CALIDAD Y EQUIDAD DE LA EDUCACIÓN EN MÉXICO ES NUESTRA MISIÓN

LAS ESCUELAS APOYADAS POR UNETE MUESTRAN



Reducción de la brecha digital



Mejora actitudinal frente al uso de la tecnología en la enseñanza



Fortalecimiento de la práctica docente mediada con tecnología

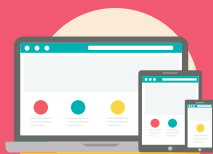

Mejora en el desarrollo de habilidades digitales en los alumnos

PRESENCIA DE UNETE EN MÉXICO



7,306
AULAS DE MEDIOS



9,241
ESCUELAS



2,709,516
ALUMNOS

más del total de alumnos de educación básica de Chile que corresponde a 1,914.000⁽¹⁾



111,280
MAESTROS

más del total de los maestros de escuelas públicas de los Estados de Baja California Sur, Campeche, Colima, Nayarit, Morelos y Quintana Roo juntos⁽²⁾



Población de primarias y secundarias públicas. Población total 17,378, 298 alumnos⁽³⁾

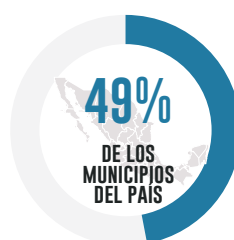

(1,208 municipios de 2,457)



SOMOS LA
2ª RED SATELITAL
DE ACCESO A INTERNET MÁS GRANDE
EN EDUCACIÓN BÁSICA
(927 sitios activos)

SERVICIOS EDUCATIVOS



DE LOS BENEFICIARIOS AFIRMA QUE LOS SERVICIOS SON DE BUENA CALIDAD y han mejorado sus conocimientos de tecnología

(Filantropía 2012)



COMUNIDAD UNETE

+DE 27,300
docentes registrados en el portal educativo



CAPACITACIÓN

+DE 30,000
docentes capacitados en Trayecto Formativo



ACOMPANAMIENTO

+DE 1,200
escuelas beneficiadas con acompañamiento presencial



CONTENIDOS

+DE 180 GB
de recursos educativos precargados en un servidor escolar

MULTIPLICADOR ECONÓMICO



Por cada peso invertido a través del modelo UNETE

25.6 PESOS

son creados para beneficio de la sociedad en el transcurso de los siguientes 5 años

(Retorno Social sobre Inversión RSOI)

(Filantropía 2013)⁽⁴⁾

DESARROLLO INSTITUCIONAL

En 2014 UNETE fue evaluado por



con la calificación más alta otorgada en México

3.75

de desarrollo institucional en un rango de 4.0 puntos como valor máximo

A+



Premio Nacional de Calidad 2014



Medalla José Vasconcelos, máximo galardón entregado por la SEP



Certificado por GPTW en 2014 y 2015

(1) Fuente: Gobierno de Chile, Centro de Estudios MINEDUC. Publicaciones Estadísticas 2013
(2) Fuente: SNIE Sistema Nacional de Información Estadística Educativa 2013

(3) Fuente: INEGI - SEP. Censo de Escuelas, Maestros y Alumnos de Educación Básica y Especial, CEMABE 2013
(4) Institución evaluadora de organizaciones de la sociedad civil IFIE: Instituto de Fomento e Investigación Educativa, A.C.

EQUIPAMIENTO POR ESTADO

MAYO 2019

