UNETE
Compromiso y Tecnología para una mejor Educación

www.unete.org

Informe anual 22 23

Conectando la educación con el futuro

índice

Somos UNETE 4
Mensajes 6
Aulas Equipadas 10
Fortaleza Institucional 12
UNETE 22-23 16
Modelo Integral 18
a. Equipamiento 19
b. Conectividad 20
c. Programa de Fortalecimiento Escolar 22

Voluntariados 30
Estados Financieros 32
Donantes y Aliados 36

SOMOS UNÉTÉ

Somos una Asociación sin fines de lucro con más de 24 años de experiencia contribuyendo a mejorar la calidad y equidad de la educación en México, a través de introducir la tecnología en los procesos de enseñanza y aprendizaje. Creemos que cada niño y niña en México necesita acceder a una educación de calidad para construir un mejor futuro y trasformar su vida.

MENSAJE
Roberto Shapiro

Presidente del Patronato

La mejor inversión que podemos hacer es en la educación. Sólo a través de ella, nuestro país podrá ofrecer las oportunidades que todos los mexicanos se merecen. Ésta ha sido nuestra convicción desde hace 24 años, cuando mi abuelito Max Shein fundó UNETE.

La misión que nos propusimos en esa época y en la que seguimos trabajando hasta ahora, sigue siendo la mejor manera que hemos encontrado para contribuir al desarrollo de México. Lo hemos comprobado a lo largo de todos esos años: la introducción de la tecnología en los procesos de enseñanza aprendizaje es una forma muy eficaz para mejorar la calidad y la equidad de la educación en México.

Pero, ¿por qué nuestro trabajo sigue siendo relevante? Si bien la gran mayoría de las familias mexicanas cuentan con teléfonos celulares, la realidad tecnológica de nuestras escuelas es muy diferente. De acuerdo a un informe del Ceneval, el 51.3 por ciento de las escuelas primarias no cuentan con computadoras para el uso pedagógico de los alumnos.

La inequidad que representa que una niña o niño no tenga a acceso a la tecnología para aprender o que tampoco tenga acceso a internet, los pone en una situación de desventaja.

Los profesores han enfrentado retos desde su formación inicial, ya que si bien han existido iniciativas de formación en el uso de la tecnología en la educación, es hasta 2022 cuando se reconoce esta disciplina como un trayecto formativo en los programas de estudio de los maestros.

Esta realidad no nos desanima sino al contrario, en UNETE estamos orgullosos de que después de 24 años de trabajo continuo, hemos equipado con aulas de medios a 9,614 escuelas públicas.

Para ponerlo en contexto, representan más del 15 % de la aulas de medios que existen en el país en educación básica y media superior. Esto se traduce en que 5,395,035 niñas, niños y adolesentes tuvieron acceso a dispositivos tecnológicos que nosotros instalamos y donamos. Aunado a esto, hemos capacitado en habilidades digitales docentes a 121,162 maestros.

En el Ciclo escolar 2022-2023 nos propusimos aprovechar el regreso presencial a la escuela para incrementar el impacto de nuestro trabajo. Además de equipar aulas de medios conectadas a internet y con contenidos educativos gratuitos precargados, fortalecimos a las maestras y maestros de cada escuela en la que trabajamos, aportandoles capacitación y acompañamiento para que i) impartan cualquier materia con apoyo de tecnología; ii) se certifiquen en Google Education, y iii) apliquen nuestra más reciente herramienta para tratar de combatir los rezagos de la pandemia: el Taller de Comprensión Lectora.

Después de 24 años de existencia, estoy convencido de que la misión de UNETE sigue siendo muy importante para el futuro de México. Agradezco de corazón a todas las personas, empresas, fundaciones y amigos que desde hace muchos años se unieron a nuestra causa y a las que en este año por primera vez creyeron en nosotros. Su generosidad nos sigue animando a trabajar día a día para lograr lo que Don Max Shein buscaba: que todas las niñas y niños en México puedan tener mejores oportunidades a través del acceso a la tecnología.

Gracias.

MENSAJE

Tere Aguilar

Directora General

En el Ciclo Escolar 2022-2023 las niñas, niños y adolescentes tuvieron por fin un año escolar completo de manera presencial, después de tres años de contingencia sanitaria. Esto nos llenó a todo el equipo de UNETE de alegría y entusiasmo. Los resultados tan buenos que obtuvimos este año fue en gran medida gracias a que pudimos volver a la normalidad escolar de principio a fin. La presencialidad nos permitió hacer lo que sabemos que impacta más: acudir a las escuelas; acompañar a los profesores cara a cara; usar las aulas de medios con los maestros, las niñas y niños; hacer reuniones generales de facilitadores en la Ciudad de México para capacitarlos al inicio del ciclo escolar y para evaluar -junto con ellos- nuestra intervención al final de Ciclo; mandar a nuestros coordinadores a diversos estados de la República en los que trabajamos este año a supervisar el trabajo de los facilitadores, etc.

Si bien continuamos poniendo aulas de medios con internet, contenidos digitales y el programa de fortalecimiento escolar en 85 escuelas, este año aumentamos la posibilidad de certificaciones de Google for Education a todos los maestros con los que trabajamos con el fin de que desarrollaran habilidades digitales para implementar las herramientas de Google en el aula y obtuvieran una constancia de un tercero, mundialmente reconocido.

La vocación por la innovación del equipo de UNETE siguió estando presente como ha sido desde la fundación de esta iniciativa ciudadana. En este año escolar, ante los retos de atrasos en los aprendizajes esperados que dejó la pandemia, UNETE creó un nuevo Taller de Comprensión Lectora que busca incrementar una de las habilidades que más ayudan a todo tipo de aprendizajes, incluidos los matemáticos: comprender lo que se lee. Este Taller es un programa gratuito que puede usarse con o sin internet para mejorar y evaluar el avance en estudiantes de primaria y secundaria en esta competencia. Esta iniciativa fue implementada en todas las escuelas que acompañamos presencialmente este año.

Aunque todavía hay mucho por hacer en México para que todas nuestras niñas, niños y jóvenes comprendan lo que leen de acuerdo a lo que debieran, es un granito de arena muy importante que UNETE dejó y dejará en cada escuela en la que lleva sus aulas de medios.

En materia de conectividad, pudimos por fin encontrar y poner soluciones satelitales de gran capacidad y económicamente razonables para proporcionar internet a escuelas remotas en las que no existían opciones terrestres, a través de la nueva tecnología Starlink.

Por último, este año nos propusimos expandir una acción enfocada a la educación media superior que les permita a nuestros jóvenes contar con mejores oportunidades de empleo a través de talleres extracurriculares diferenciados por área de interés, con certificaciones externas. Esperamos poder seguir impulsando esta iniciativa en los años futuros con la ayuda de nuestros donantes.

Especial agradecimiento de mi parte y de todo el equipo de UNETE hacia las autoridades educativas de los estados que siguen apoyándonos y dejándonos entrar a trabajar a las escuelas públicas. También a nuestros donantes y aliados tan generosos que aun en tiempos difíciles siguen dando sus recursos a la inversión con mejor retorno: la educación. Este año y por primera vez desde que se creó, UNETE sólo trabajó con recursos provenientes de personas, empresas y fundaciones privadas, así que sin personas comprometidas como ustedes, no sería posible cumplir nuestra misión.

Por último, mi más grande reconocimiento y gratitud a cada una de las mujeres y hombres que forman parte del equipo de UNETE por trabajar día a día por hacer de México un país con mejores oportunidades para nuestras generaciones jóvenes. Los resultados que aquí se presentan son consecuencia de su arduo trabajo que ha acompañado nuestra visión compartida de generar siempre el mayor impacto posible.

¡Gracias!

MISIÓN

Mejorar la calidad y equidad de la educación en México.

VISIÓN

Lograr la equidad de oportunidades en las escuelas públicas a través del acceso a la tecnología, donde los estudiantes tengan una educacíon de mejor calidad, para crear un país más justo y digno, con un claro sentido de amor por México, contando con la participación activa de toda la sociedad.

VALORES

Solidaridad, Confianza, Equidad, Calidad, Ética, Responsabilidad, Transparencia, Compromiso, Lealtad, Tenacidad, y Rendición de Cuentas.

AULAS EQUIPADAS
por Estado hasta 2023

EN MÁS DE 24 AÑOS UNETE MÉXICO HA LOGRADO:

9,614
escuelas equipadas

121,162
maestros capacitados

5,395,035
estudiantes beneficiados

6,443
escuelas conectadas a internet*

y contando...

Más del **15% de las aulas de medios** que existen en México, han sido equipadas por UNETE.

(CEMABE 2013)

El **10.99% de los estudiantes** de preescolar a secundaria han sido beneficiados por UNETE.

(INEGI '21-22)

*Servicio pagado entre 1 y 3 años

FORTALEZA *Institucional*

Hemos dado continuidad al Fortalecimiento Institucional, incorporando mejoras en nuestros procesos internos para brindar certeza a nuestros donantes y aliados sobre la transparencia y uso óptimo de los recursos donados, la eficiencia con la que operamos y la calidad de nuestras intervenciones para cumplir cada día mejor con nuestra misión.

Desde nuestra fundación hemos mantenido el registro como donataria autorizada por lo que nuestros donativos son deducibles de impuesto.

Somos la primera organización de la sociedad civil en recibir el Premio Nacional de Calidad y fuimos distinguidos con la medalla José Vasconcelos, máximo galardón que otorga la Secretaría de Educación Pública, entre otros galardones que respaldan la calidad de nuestro trabajo en favor de la Educación en México.

Contamos con la certificación en Acreditación en Institucionalidad y Transparencia que el Centro Mexicano para la Filantropía, A.C. otorga por contar con procesos de rendición de cuentas, solidez financiera y fortaleza institucional.

Este año participamos nuevamente en la evaluación que realiza la organización Construyendo Organizaciones Civiles Transparentes A.C., quien nos evalúa con un modelo fundamentado en 9 Principios de Transparencia y Buenas Prácticas basados en estándares internacionales. La metodología es una colaboración de FECHAC, Tecnológico de Monterrey, Fundación Lealtad y el International Commitee on Fundraising Organizations.

CAPITAL HUMANO

Los retos y objetivos planteados para el año 2022, se lograron gracias al esfuerzo de un equipo formado por 161 colaboradores en nuestras dos organizaciones "Unión De Empresarios para la Tecnología, Asociación Civil y "UNETE, Institución de Asistencia Privada" del 1 de enero al 31 de diciembre de 2022 quienes desde su experiencia y conocimiento trabajaron para que el modelo UNETE fuera accesible a los Titulares del Derecho a la Educación de Calidad, informar a nuestros donantes y diseñar estrategias para la mejora continua y cumplimiento de nuestros objetivos como institución.

Además de cumplir con las obligaciones laborales y normatividad vigente, hemos logrado construir esquemas de trabajo flexible, programas que promueven el bienestar laboral, programas de prevención de riesgos de salud, fortalecimiento de la comunicación, además de actualizar sistemas de trabajo, políticas y procesos.

Uno de los programas que mayores innovaciones aporta es el Programa de Servicio Social Universitario y Prácticas Profesionales. Durante 2022 tuvimos el apoyo de 12 estudiantes de las universidades:

- Universidad Nacional Autónoma de México (UNAM)
- Instituto Politécnico Nacional (IPN)
- Universidad Iberoamericana campus CDMX
- Instituto Tecnológico Autónomo de México (ITAM)

SUSTAINABLE DEVELOPMENT GOALS

4 QUALITY EDUCATION

PREMIO NACIONAL DE CALIDAD 2014

INSTITUCIONALIDAD Y TRANSPARENCIA Cemefi

OSC ANALIZADA www.confio.org.mx

Premio Eugenio Garza Sada

Estado de México

THE GLOBAL COMPACT APOYAMOS EL PACTO MUNDIAL

Medalla José Vasconcelos entregada por la SEP

OCDE Ambientes Innovadores de Aprendizaje

Nacional Monte de Piedad

SAT Servicio de Administración Tributaria SECRETARÍA DE HACIENDA Y CRÉDITO PÚBLICO

Testimonios

"Los directivos de nuestra empresa apoyamos a la organización UNETE. Consideramos que estamos contribuyendo con la mejor versión educativa que requiere México para lograr un mejor futuro de nuestros niños y jóvenes, cuya labor con más de 19 años de experiencia en la educación ha ayudado a los estudiantes a reducir la brecha de competitividad entre México y los países más desarrollados, así como combatir la desigualdad de oportunidades gracias al acceso a la tecnología a través de computadoras para niños y jóvenes, así como la capacitación a los maestros de escuelas públicas"

LABORATORIOS SENOSIAIN S.A DE C.V.
Comité de Inversión Social

"Exitus Capital es una institución comprometida cabalmente con el futuro de nuestros niños y jóvenes. Desde los Socios, el Consejo de Administración y todos nuestros colaboradores hemos hecho un importante esfuerzo en sumar nuestras fortalezas en conjunto con UNETE para generar espacios de oportunidades y de crecimiento para los niños de nuestro país.

Como empresarios creemos en el compromiso de las alianzas, donde cada quien aporta el fruto de su esfuerzo con capacidad, y en el caso de UNETE con gran profesionalismo y sobre todo con transparencia y certidumbre.

Para nosotros es un privilegio poder estar cerca de UNETE, de su equipo y de sus voluntarios. Sin duda son la gente y los equipos los que hacen realidad los sueños y construyen grandes Instituciones.

En hora buena por estos primeros 24 años!!
Con mucho cariño"

CARLOS RAHMANE
Presidente del Consejo de Administración

Testimonios

"Se agradece que pongan sus ojos en comunidades como estás, que son de bajos recursos, es la primera vez que tenemos un centro de cómputo, se agradece el apoyo y facilidades prestadas"

MTRA. SILVIA MARTÍNEZ
Escuela Primaria "Héroes del Sur"
Morelos

"El programa de UNETE es de gran beneficio para los alumnos, alumnas y docentes ya que está diseñado para desarrollar las habilidades de lectura, escritura, de soluciones mentales de operaciones básicas en matemáticas, además de otros muchos contenidos que los niños han logrado aprender gracias al poder en internet para conocer más diversidad de animales, lugares, objetos, etc en los que ha tenido que leer o escribir su nombre por mostrar algunos ejemplos.

Gracias al programa UNETE a todas las personas que intervienen en él para que esto sea posible. Muchísimas gracias"

MTRA. AIDEÉ MÁRQUEZ
Escuela Primaria "Ramón Mendoza"
Chihuahua

"El acompañamiento es fundamental para el buen desempeño y mejora de las habilidades digitales"

MTRA. NORA AVIÑA
Escuela Primaria "Nicolás Bravo"
Guerrero

"Agradecemos al programa UNETE por el apoyo a la institución y por brindar los recursos tecnológicos y la certificación a maestros, que son y serán de gran utilidad para nuestra escuela y sobre todo para el desarrollo intelectual de los alumnos"

MTRA. LAURA MENDOZA
Escuela Primaria "Gral. Francisco Villa"
Hidalgo

"Nuestro agradecimiento al programa UNETE por la donación del Aula de Medios que está ayudando a nuestros alumnos a conocer, aprender y disfrutar de nuevas herramientas digitales.

Nos comprometemos a aprovechar al máximo estas herramientas, con el propósito de fortalecer aún más nuestros métodos de enseñanza innovadora y que las niñas y niños aprendan de manera divertida y sus conocimientos les sirvan para la vida. Muchas gracias y quedamos ante ustedes a sus órdenes y comprometidos"

MTRA. MARÍA CLEOFÁS ARZATE
Escuela Primaria "Nicolás Bravo"
Guerrero

"Todas las aplicaciones o programas que se desarrollaron durante la asesoría del programa UNETE son muy útiles para tomar en cuenta en la enseñanza-aprendizaje de nuestros alumnas y alumnos"

MTRA. SONIA CRISTÓBAL
Escuela Primaria "Insurgentes"
Querétaro

El programa ha sido de gran ayuda, paulatinamente se ha integrado la tecnología en los procesos de enseñanza, ha incrementado las habilidades de los alumnos haciéndoles investigadores y autodidactas en el uso de las aplicaciones lo que les permite diseñar, crear y aprender.

MTRA. ROSALBA MENDOZA
Escuela Primaria "Nicolás Flores"
Hidalgo

"El curso pareció muy especial , sobre todo porque se tomó en cuenta a los alumnos con la donación de las 10 computadoras, que marcan una diferencia de antes y después. Actualmente los niños se muestran más confiados al utilizarlas, gracias por su apoyo y al facilitador por sus atenciones y paciencia.

MTRA. MARGARITA TORRES
Escuela Primaria "Benito Juárez"
Estado de México

"Fue una experiencia nueva, donde me identifico que estoy en una escuela tradicional, pero con estas nuevas herramientas pude darme cuenta que hay mucho que aprender para tener una mejor enseñanza innovadora a mis alumnos..... me gustó mucho estas nuevas herramientas. ¡Fue una experiencia inolvidable!"

MTRA. AGUSTINA VILLANUEVA
Escuela Primaria "Vicente Guerrero"
Guerrero

"Muchas gracias, me siento afortunada de haber sido parte de este programa. Contar con el equipo de cómputo y las herramientas brindadas ha mejorado mi escuela"

MTRA. SARAHÍ MORALES
Escuela Primaria "Niño Artillero"
Chihuahua

RESULTADOS

2023

ÚNETE
Compromiso y Tecnología
para una mejor Educación

MODELO *Integral*

SABEMOS QUE EQUIPAR NO ES SUFICIENTE.
A través de nuestro modelo integral UNETE, no sólo hemos dotado de tecnología con contenidos educativos y conectividad a niñas y niños para que puedan gozar de mejores oportunidades, si no también hemos dado formación y acompañamiento presencial y a distancia a sus maestros, y completando el apoyo a los mismos a través de plataformas y mesa de ayuda.

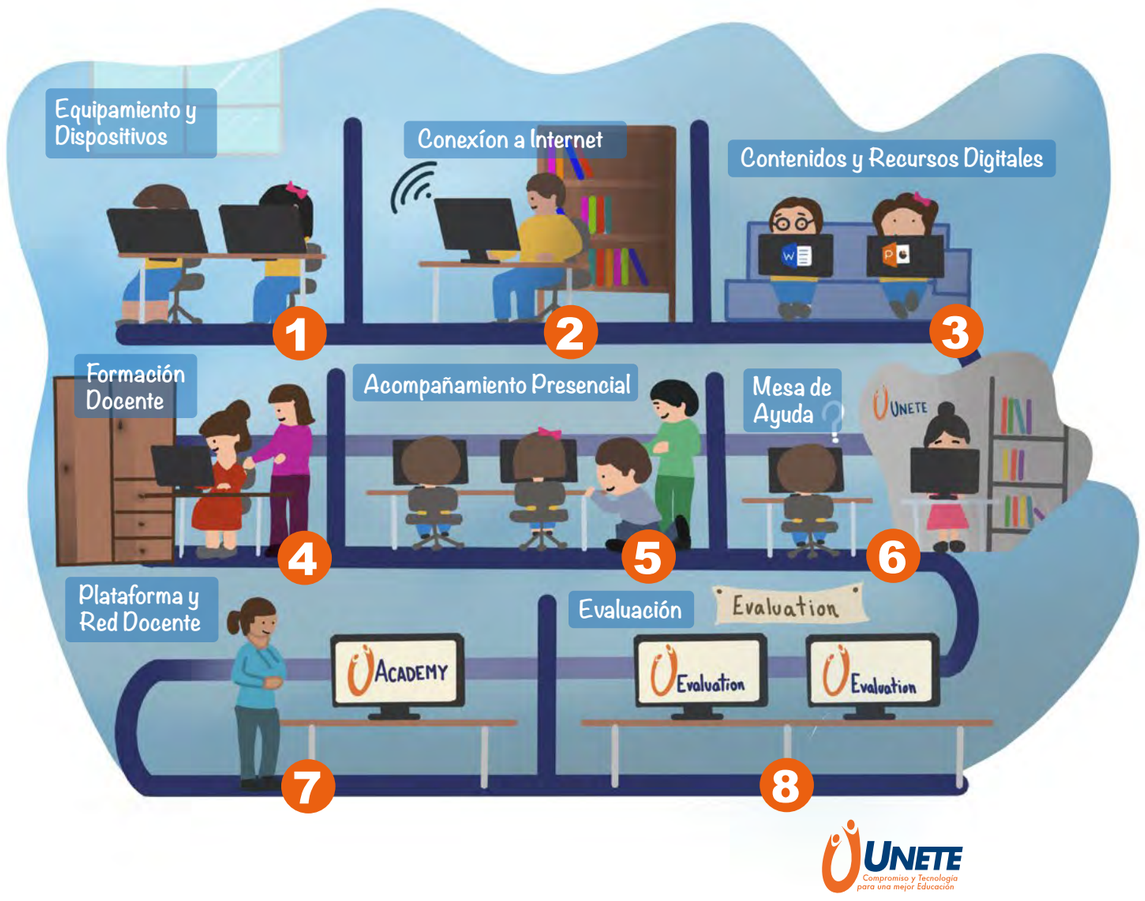

EQUIPAMIENTO

En el ciclo escolar de agosto 2022 a julio 2023 se equiparon 111 escuelas públicas de nivel básico en todo el país, las cuales benefician a una población de 33,675 alumnos y 1212 docentes.

111
escuelas públicas de nivel básico

33,675
alumnos

1,212
docentes

Entidad	Aulas	Escuelas	Alumnos	Profesores
Aguascalientes	4	4	1,591	48
Baja California Sur	2	2	555	20
Campeche	1	1	701	18
Chiapas	5	5	1,767	68
Chihuahua	8	8	1,460	70
Ciudad de México	3	3	1,451	58
Colima	8	14	1,697	69
Durango	1	1	386	21
Estado de México	12	12	2,898	111
Guanajuato	6	6	2,360	72
Guerrero	5	5	1,592	62
Hidalgo	11	11	2,735	104
Jalisco	7	7	2,891	84
Morelos	2	3	520	18
Nayarit	4	5	1,212	43
Nuevo León	4	4	2,158	62
Oaxaca	2	2	1,227	50
Puebla	1	1	514	12
Querétaro Arteaga	3	3	928	29
Sinaloa	1	1	508	14
Veracruz de Ignacio de La Llave	7	7	2,577	112
Yucatán	6	6	1,947	67
TOTAL GENERAL	**103**	**111**	**33,675**	**1,212**

CONECTIVIDAD *Starlink*

A pesar del esfuerzo que UNETE ha realizado a lo largo de los años por reducir la brecha digital, todavía hay escuelas en localidades en las que hay una cobertura de internet muy limitada o nula, además de poco funcional.

Durante este año, hemos integrado Starlink, proyecto de la empresa SpaceX que busca proporcionar acceso a internet de alta velocidad y global mediante una constelación de satélites en órbita terrestre baja.

Esta solución nos permite llegar a cualquier parte del país con un nivel de servicio a la altura de los servicios terrestres, tal como en las ciudades mejor conectadas. A manera de piloto, conectamos 7 escuelas en zonas rurales de los estados de Chihuahua, San Luis Potosí, Baja California Sur, Querétaro, Hidalgo y Oaxaca en las que se ha demostrado ser un recurso sumamente benéfico.

Anteriormente, estas escuelas se enfrentaban a desafíos en su conectividad debido a su ubicación remota y limitada infraestructura de internet, lo que dificultaba el acceso a recursos educativos en línea y la interacción con el mundo digital.

Sin embargo, con la implementación de Starlink, estas barreras se han roto, y los estudiantes y maestros ahora disfrutan de una conexión a internet rápida, confiable y de alta calidad.

Esta mejora ha abierto un mundo de oportunidades educativas, brindando acceso a una amplia gama de herramientas de aprendizaje, materiales educativos en línea y la posibilidad de conectarse con otros centros educativos de todo el mundo. Además, la tecnología Starlink ha permitido una comunicación fluida entre las escuelas y la sede de UNETE, facilitando la coordinación de programas educativos, capacitaciones para docentes y la divulgación de mejores prácticas en el ámbito educativo.

En general, Starlink ha sido un catalizador que ha transformado la forma en que estas siete escuelas afrontan los desafíos tecnológicos, y ha empoderado a estudiantes y educadores para alcanzar su máximo potencial en el mundo digital actual. Con esto, el próximo año se espera conectar muchas más.

PROGRAMA de Fortalecimiento Escolar

CONECTAR LA EDUCACIÓN CON EL FUTURO

En UNETE creemos que las niñas, niños y jóvenes estudiantes de escuelas públicas tienen derecho a acceder a una educación de calidad que les permita tener mejores oportunidades y convertirse en personas íntegras en la prosperidad de sus comunidades.

PROGRAMA DE FORTALECIMIENTO ESCOLAR

Acompañamiento docente

El Acompañamiento docente es la metodología educativa diseñada por UNETE para impactar en el desarrollo de Habilidades del Siglo XXI en el rubro de alfabetización digital en los docentes de escuelas públicas.

Taller de comprensión lectora

Es un valor agregado al Programa de Fortalecimiento Escolar que tiene como objetivo fortalecer la competencia lectora con tecnología a través del uso de textos, ejercicios y actividades de seguimiento.

Certificación Google

La certificación de Google for Education avala las habilidades digitales básicas en el manejo de las herramientas Google aplicadas a la educación.

Evaluación

La evaluación de resultados UNETE recoge las competencias digitales que los docentes deben desarrollar para integrar las tecnologías digitales en los procesos de enseñanza-aprendizaje.

ACOMPAÑAMIENTO DOCENTE

Principales resultados:

85 escuelas beneficiadas

- 3 Preescolares
- 74 Primarias
- 6 Secundarias
- 2 Bachilleratos

1,016
Figuras educativas acompañadas

25,051
Actividades con contenidos educativos que imparten los docentes

19,076
Sesiones de acompañamiento

5,673
Horas de capacitación INDIVIDUAL

477
Docentes certificados

24,368
Actividades con herramientas y programas digitales

10,003
Sesiones en el Aula de Medios

1,713
Horas de capacitación GRUPAL

TALLER DE COMPRENSIÓN LECTORA

Sistema Lexile para Leer

El Sistema Lexile para Leer es una manera científica de medir la dificultad de los textos y las capacidades de lectura para ubicar a los textos y a los lectores en la misma escala a fin de hacerlos corresponder con precisión. Se busca observar el avance y comprensión de los textos de acuerdo al nivel de dominio determinado por los Lexiles.

Todos los grados

El Taller de Comprensión Lectora se implementa a través del programa de Acompañamiento UNETE. El Taller de Comprensión Lectora está enfocado en atender a los estudiantes de educación primaria y secundaria en sus diferentes grados educativos. Esta iniciativa se realiza por invitación y es asesorada por el facilitador UNETE.

Primeras conclusiones

Los primeros análisis revelan una tendencia creciente en los niveles de Lexiles a medida que se avanza en la implementación del Taller de Comprensión Lectora. El avance en Primaria Baja es ligeramente superior a Primaria Alta; mientras que Secundaria es donde avanzaron en menor medida.

El Taller de Comprensión Lectora consta de 16 lecciones. Para esta evaluación se eligieron a los estudiantes que acreditaron al menos 4 lecturas durante el ciclo escolar.

13,290
Alumnos beneficiados

60,562
Lecturas realizadas

Testimonios

"Gracias al programa por permitirnos mejorar en el manejo de las nuevas tecnologías y vincularlas con el trabajo que desarrollamos en nuestra escuela"

MTRO. JOSÉ CONTRERAS
Escuela Primaria
"Juan Escutia"
Nayarit

CERTIFICACIÓN EDUCADORES GOOGLE

El Programa de Certificación como Educadores Google es una certificación que demuestra que el docente tiene habilidades básicas en el uso de herramientas y tecnologías de Google para la enseñanza. El alcance de esta iniciativa incluye la capacidad de crear y compartir contenido en línea, colaborar en tiempo real, administrar el trabajo y comunicarse eficazmente. La certificación permite a los educadores demostrar la aplicación de las habilidades digitales en la educación y mejorar su práctica docente.

746
participantes por invitación

Nuestro proceso de convocatoria opera como una amable invitación, donde los docentes tienen la libertad de decidir su participación.

685
figuras educativas capacitadas

Nuestro curso te ofrece +80 horas de ejercicios intensivos, diseñados con un único propósito: preparar a los docentes de manera completa y efectiva para superar con éxito el desafío del examen de certificación.

477
figuras educativas certificadas

La certificación demuestra la competencia en la integración de la tecnología en el aula y su compromiso con la mejora continua de la educación.

EVALUACIÓN DE RESULTADOS

Desarrollo de Competencias Digitales Docentes para el Siglo XXI: Una Explicación Integral

La intervención de UNETE, enfocada en desarrollar competencias digitales en los docentes de escuelas primarias, secundarias y bachilleratos públicos en México para mejorar el proceso de enseñanza-aprendizaje mediante el acceso y la disponibilidad de recursos tecnológicos en los centros escolares y así contribuir al desarrollo de habilidades del Siglo XXI de los estudiantes, basa su evaluación de impacto en el Marco Europeo para la Competencias Digitales Docentes, el cual

- Propone un modelo de progresión que define seis niveles de competencia para ayudar a los educadores a evaluar y desarrollar sus competencias digitales.
- Recoge y describe las competencias digitales específicas de los educadores mediante competencias clave organizadas en seis ámbitos.
- Tiene como objetivo proporcionar un marco de referencia general para el desarrollo de modelos y herramientas de competencia digital.

Niveles de progresión

El propósito del modelo de intervención UNETE es desarrollar competencias digitales en los profesores con lo cual los alumnos reciben las mejores clases con maestros mejor capacitados. Para conocer el logro obtenido, se utilizó el Marco de Competencias Digitales Docentes (MCDD) mediante la prueba diagnóstica en dos momentos, previo a la intervención de los facilitadores en el proceso de acompañamiento y al cierre del ciclo escolar.

El MCDD identifica seis niveles de progresión donde 1. Novato corresponde al nivel elemental de dominio y 6. Pionero es el nivel más alto de la escala. A continuación se describen los seis niveles con mayor precisión.

1. **Novato.** Docentes con conocimiento teórico sobre las posibilidades que ofrece la tecnología en el aprendizaje de los alumnos.
2. **Explorador.** Docentes con experiencia aleatoria sobre la funcionalidad de la tecnología en la educación.
3. **Integrado.** Docentes con capacidad aceptable de uso y aplicación de la tecnología tanto en aspectos de la práctica docente como en el aprendizaje de los alumnos.
4. **Experto.** Docentes con habilidades superiores en tecnología educativa capaces de capacitar a sus iguales en nuevo usos y aplicaciones de la tecnología en la educación.
5. **Líder.** Docentes con reconocido prestigio en tecnología educativa capaces de difundir sus conocimientos en diversos espacios educativos.
6. **Pionero.** Docentes capaces de construir y aportar conocimiento al campo educativo.

En este sentido, el modelo de Intervención impactó de manera positiva en el desarrollo de competencias digitales ya que en promedio los docentes comenzaron actividades en el nivel 2 (Explorador) y lograron dar el enorme salto al nivel 3 (Integrador). Es importante señalar que los docentes beneficiados en su mayoría, tienen contacto por vez primera con la tecnología en sus escuelas gracias al apoyo de UNETE.

También resaltamos que un grupo de docentes alcanzó los niveles 4. (Experto), 5. (Líder) y 6. (Pionero) lo cual es un resultado importante que brinda a las escuelas la posibilidad de contar con docentes aprovechan la tecnología en sus clases además capacitan a sus iguales y promueven rutas de aprendizaje innovadoras.

Testimonios

"Estamos en la era digital en la que los alumnos están muy familiarizados con los medios electrónicos, por lo que debemos estar capacitados para estar a su nivel y sobre todo brindarles más opciones educativas. Los alumnos mostraron mucho interés en las clases y personalmente me sorprendieron los resultados que se obtuvieron en las prácticas"

MTRA. VERÓNICA GUADARRAMA
Escuela Secundaria "Octavio Paz"
Ciudad de México

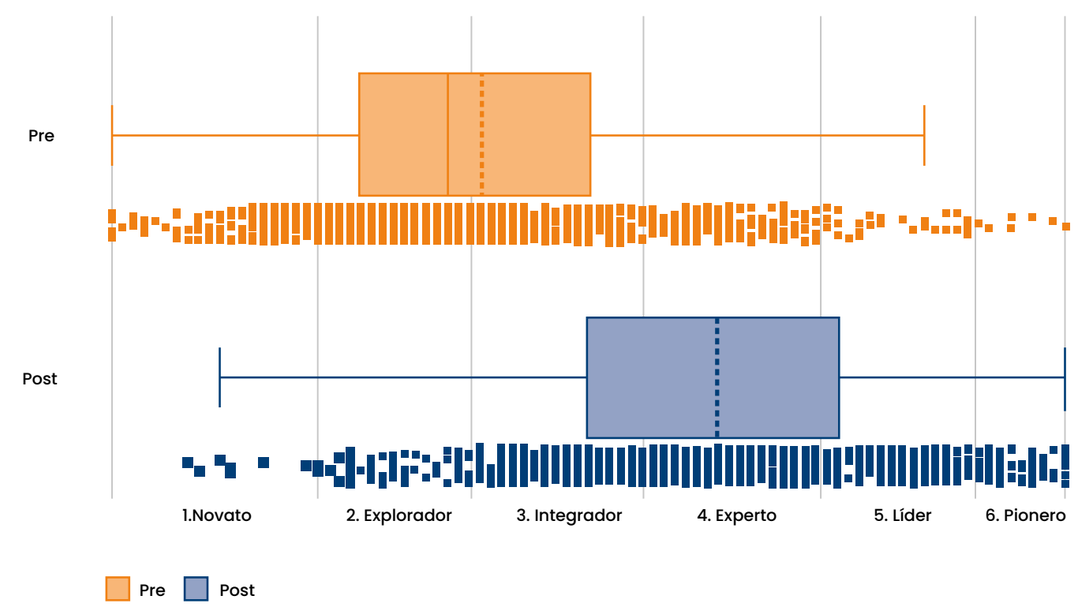

UNETE Academy

FORMACIÓN Y APOYO AL DOCENTE

La UNETE Academy es el servicio de apoyo y formación docente que ofrece un conjunto de cursos y seminarios gratuitos enfocados al desarrollo de competencias en el uso de herramientas digitales para mejorar la estrategia de instrucción de contenidos académicos y fomentar el interés de los alumnos por aprender. Está dirigida a docentes interesados en aumentar su habilidad digital y colaborar al desarrollo y aprendizaje de los niños.

Cuenta con cursos de diferentes temáticas sobre tecnología para la educación, así como seminarios grabados, contenido descargable, herramientas para el diseño de clases y cuestionarios que permiten reforzar los conocimientos y obtener un certificado de UNETE.

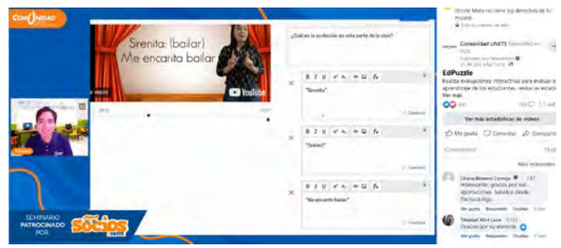

53
Seminarios en línea

123,930
Alcance

193,428
Seguidores

CURSOS

160 Cursos vigentes en habilidades digitales docentes

- Constancia por curso
- Foro
- Mensajes entre docentes
- Herramienta para el diseño de clases

COMUNIDAD UNETE

La comunidad UNETE es un portal educativo que fomenta el uso pedagógico de contenidos, herramientas y recursos digitales para la generación de nuevos ambientes de aprendizaje apoyados en las Competencias del Siglo XXI. El portal está dedicado a los docentes frente a grupo, Directores de escuelas, Responsables de Aulas de Medios (RAMs), Asesores Técnicos Pedagógicos (ATPs), padres de familia y alumnos. El objetivo principal es hacer posible la generación y la promoción de saberes colectivos, así como el acercamiento a recursos de utilidad para mejorar el uso de la tecnología en las clases.

58,069
Total de usuarios registrados

39,579
Visitas nuevas

USUARIOS

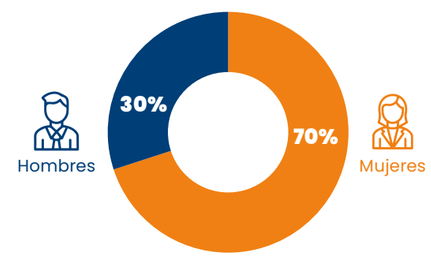

PORCENTAJE DE EDAD

El rango de edad de los usuarios que visitan la Comunidad UNETE

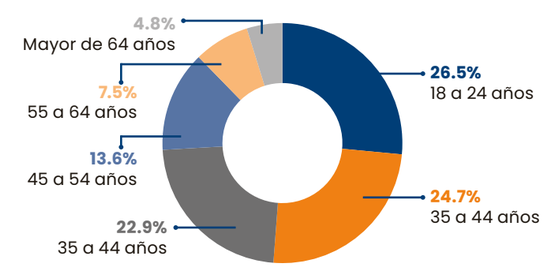

TECNOLOGÍAS MÁS UTILIZADAS

Los dispositivos más utilizados para acceder al portal son:

62.1%
Computadora de escritorio

36.6%
Teléfonos inteligentes

1.3%
Tableta electrónica

LEADS

El programa LEADS (Liderazgo, Empoderamiento y Habilidades digitales por sus siglas en idioma inglés) es una iniciativa de formación híbrida diseñada para fortalecer las habilidades complementarias en áreas de especialidad de los estudiantes de educación media superior con una visión de futuro.

LEADS aporta y marca la diferencia en comparación con el programa oficial de bachillerato de varias maneras:

- **Enfoque en habilidades complementarias:** Liderazgo, Empoderamiento y Habilidades Digitales.
- **Formación híbrida:** Aprendizaje presencial y en línea para una experiencia enriquecedora.
- **Fortalecimiento docente:** Capacitación y apoyo para implementar estrategias LEADS.
- **Valor curricular y profesional:** Certificados y constancias que reconocen las habilidades adquiridas.
- **Diferenciación:** Preparación para los desafíos del mundo actual.

3,488
Constancias entregadas

Instituciones que acreditan los cursos:

- University Duke
- Israel Institute of Technology
- Georgia Institute of Technology
- Universidad Nacional Autónoma de México
- Universidad Tecnológica de Netzahualcóyotl
- Instituto Tecnológico Superior de Coatzacoalcos
- Microsoft
- Google Activate
- MEDU S.A de C.V
- Fundación Carlos Slim
- MyAutomationClass
- Instituto Tecnológico Superior de Valladolid
- aprende.mx
- Universidad Abierta Innovación educativa y Educación a distancia de UNAM
- CodigoFacilito
- Instituto Nacional de Ciberseguridad

1,289
Estudiantes beneficiados

Carreras atendidas

- Autotrónica
- Electromecánica
- Contabilidad
- Enfermería general
- Informática
- Máquinas y Herramientas
- Mercadotecnia
- Puericultura

CUANTRIX

CUANTRIX es un proyecto de la Fundación Televisa que busca generar oportunidades a través del desarrollo de pensamiento computacional para que miles de niñas, niños y jóvenes aprendan a programar.

436
Escuelas acompañadas

57,463
Estudiantes beneficiados

2,013
Docentes participantes

14,978
Lecciones implementadas

Estados: Ciudad de México, Campeche, Yucatán y Sonora

Testimonios

"Fue una experiencia muy enriquecedora y tanto los alumnos como los profesores estamos muy satisfechos y felices con la oportunidad y el acercamiento de los alumnos a las tecnologías"

MTRO. ALEJANDRO PEIRO DUARTE
Escuela Primaria "Ildegardo Bojórquez Bustamante"
Sonora

VOLUNTARIADOS

En UNETE hacemos voluntariados colaborando con diferentes empresas nacionales e internacionales. El objetivo es fomentar la participación social en proyectos educativos, aportando tiempo y conocimientos. Los voluntariados contribuyen al desarrollo de temáticas alineadas al cumplimiento de proyectos de servicio social, prácticas profesionales y de responsabilidad social corporativa.

En este ciclo escolar realizamos un voluntariado con **Dell Tecnologies** y sus Employee Resource Groups en una escuela de Tlaquepaque Jalisco, con actividades de reforestación, mantenimiento a la infraestructura escolar y actividades Makers. Así mismo, con **Bloomberg** continuamos con el programa de mentorías en el que los colaboradores dan pláticas a los alumnos de bachillerato sobre actitud profesional, finanzas personales y desenvolvimiento en entrevistas de trabajo.

ESTADOS FINANCIEROS

UNIÓN DE EMPRESARIOS PARA LA TECNOLOGÍA EN LA EDUCACIÓN A.C.
Estado de situación financiera al 31 de Diciembre 2022
Cifras en pesos

	$	%
A C T I V O		
Circulante		
Caja	3,000	0.00
Bancos	17,408,497	3.84
Inversiones en valores	413,081,084	91.01
Donantes	861,406	0.19
Deudores diversos	50,573	0.01
Inventarios	4,115,375	0.91
SUMA EL CIRCULANTE	**435,519,934**	**95.95**
Mobiliario y Equipo	2,070,042	0.46
Depreciación Acumulada	(1,921,758)	(0.42)
Equipo de Tranporte	116,466	0.03
Depreciación Acumulada	(116,466)	(0.03)
Equipo de Computo	1,453,611	0.32
Depreciación Acumulada	(1,049,930)	(0.23)
ACTIVO FIJO NETO	**551,964**	**0.12**
Diferido		
Pagos anticipados	16,242,039	3.58
Depósitos otorgados en garantía	221,674	0.05
Gastos de instalación	1,362,237	0.30
SUMA EL DIFERIDO	**17,825,951**	**3.93**
SUMA EL ACTIVO	**453,897,849**	**100.00**
P A S I V O		
Circulante		
Proveedores	53,565	0.01
Acreedores	42,178	0.01
Impuestos por pagar	291,139	0.06
Obligaciones laborales	2,121,353	0.47
SUMA EL PASIVO	**2,508,235**	**0.55**
P A T R I M O N I O		
Patrimonio		
Patrimonio constitutivo	85,944	0.02
Reserva fondo patrimonial	159,203,540	35.07
Remanente de ejercicios anteriores	347,217,303	76.50
Remanente del ejercicio	(55,117,172)	(12.14)
SUMA EL PATRIMONIO	**451,389,615**	**99.45**
SUMA EL PASIVO Y EL PATRIMONIO	**453,897,849**	**100.00**

C.P. Guadalupe Velarde Cruz
Contadora General
Cédula Profesional 3040433

L.F.A. Marcela María Cataño Cataño
Representante Legal

UNIÓN DE EMPRESARIOS PARA LA TECNOLOGÍA EN LA EDUCACIÓN A.C.
Estado de Resultados del 1 de Enero al 31 de Diciembre 2022
Cifras en pesos

	$	%
I N G R E S O S		
Ingresos		
Ingresos por donativos	35,650,537	83.27
Otros ingresos	200,000	0.47
Ingresos por intereses	6,965,209	16.27
SUMA INGRESOS	**42,815,746**	**100.00**
Costos directos		
Costos de aulas de medios	29,711,868	69.39
Costos operativos	3,976,376	9.29
SUMA COSTOS DIRECTOS	**33,688,244**	**78.68**
Gastos de operación		
Gastos de administración	1,218,522	2.85
SUMA GASTOS DE OPERACIÓN	**1,218,522**	**2.85**
Resultado integral de financiamiento		
Gastos financieros	63,026,152	147.20
SUMA RESULTADO INTEGRAL DE FINANCIAMIENTO	63,026,152	**147.20**
SUMA EGRESOS	**97,932,918**	**228.73**
REMANENTE DEL EJERCICIO	**(55,117,172)**	**(128.73)**

C.P. Guadalupe Velarde Cruz
Contadora General
Cédula Profesional 3040433

L.F.A. Marcela María Cataño Cataño
Representante Legal

UNETE, I.A.P.
Estado de situación financiera al 31 de Diciembre 2022
Cifras en pesos

	$	%
A C T I V O		
Circulante		
Caja	13,000	0.01
Bancos	5,010,937	2.73
Inversiones en valores	177,656,586	96.73
Deudores diversos	209,637	0.11
Inventarios	425,940	0.23
SUMA EL CIRCULANTE	**183,316,100**	**99.81**
Mobiliario y Equipo	148,384	0.08
Depreciación Acumulada	(101,003)	(0.05)
Equipo de Computo	225,884	0.12
Depreciación Acumulada	(225,884)	(0.12)
ACTIVO FIJO NETO	**47,381**	**0.03**
Diferido		
Gastos de instalación	303,995	0.17
SUMA EL DIFERIDO	**303,995**	**0.17**
SUMA EL ACTIVO	**183,667,476**	**100.00**
P A S I V O		
Circulante		
Proveedores	52,712	0.03
Acreedores	73,359	0.04
Impuestos por pagar	1,142,573	0.62
Obligaciones laborales	5,079,506	2.77
SUMA EL PASIVO	**6,348,150**	**3.46**
P A T R I M O N I O		
Patrimonio		
Patrimonio constitutivo	7,041	0.00
Remanente de ejercicios anteriores	178,945,523	97.43
Remanente del ejercicio	(1,633,237)	(0.89)
SUMA EL PATRIMONIO	**177,319,327**	**96.54**
SUMA EL PASIVO Y EL PATRIMONIO	**183,667,476**	**100.00**

C.P. Guadalupe Velarde Cruz
Contadora General
Cédula Profesional 3040433

L.F.A. Marcela María Cataño Cataño
Representante Legal

UNETE, I.A.P.
Estado de Resultados del 1 de Enero al 31 de Diciembre 2022
Cifras en pesos

	$	%
I N G R E S O S		
Ingresos		
Ingresos por donativos	26,816,681	67.47
Otros ingresos	9,638	0.02
Ingresos por intereses	12,918,264	32.50
SUMA INGRESOS	**39,744,583**	**100.00**
Costos directos		
Costos de aulas de medios	23,052,488	58.00
Costos operativos	17,238,985	43.37
SUMA COSTOS DIRECTOS	**40,291,473**	**101.38**
Gastos de operación		
Gastos de administración	1,090,608	2.74
SUMA GASTOS DE OPERACIÓN	**1,090,608**	**2.74**
Resultado integral de financiamiento		
Gastos financieros	28,610	0.07
Productos financieros	(32,871)	(0.08)
SUMA RESULTADO INTEGRAL DE FINANCIAMIENTO	4,261	**(0.01)**
SUMA EGRESOS	**41,377,820**	**104.11**
REMANENTE DEL EJERCICIO	**(1,633,237)**	**(4.11)**

C.P. Guadalupe Velarde Cruz
Contadora General
Cédula Profesional 3040433

L.F.A. Marcela María Cataño Cataño
Representante Legal

Gracias

A.T. Kearney, S.A. de C.V.
Acento Esmeralda, S.A. de C.V.
ASPEN Institute
Benetton Mexicana, S.A. de C.V.
Betterfly México, S. de R.L. de C.V.
Curtis, Mallet-Prevost, Colt & Mosle, S.C.
Dell USA, LP
Distrito 4130 México Ayudando, A.C.
Entrelazando México, A.C.
Framate, S.A. de C.V.
Fundación Maelva, A.C.
Gear Alimentos, S.A. de C.V.
Inmobiliaria Trafalgar, S.A. de C.V.
Laboratorios Senosiain, S.A. de C.V.
Mexicana de Lubricantes, S.A. de C.V.
The Church Of Jesus Christ Of Latter - Day Saints
Visit.org
White & Case, S.C

"¡La experiencia que hemos tenido de la mano de UNETE ha sido sensacional! Primeramente la transparencia, la comunicación y los resultados son los que han hecho que sigamos sumando a esta bellísima causa....

Los invito a que también vivan la experiencia de cerca y sigamos sumando más manos para continuar juntos por la educación en México"

LUPITA GARCÍA
Gerente de Capital Humano
Dell Technologies | Global HR Services
Donante de UNETE por 11 años

"Agradezco a los que hicieron posible que llegara el apoyo a la escuela, de no ser por ustedes esto no sería posible"

MTRA. ESTEFANIA BERNAL
Escuela Primaria "Ponciano Arriaga"
San Luis Potosí

DONANTES y Aliados

UNETE
Compromiso y Tecnología
para una mejor Educación

unete.org

Gral. Salvador Alvarado 8, piso 2, Hipódromo Condesa,
Cuauhtémoc, 06170, Ciudad de México
52 55 50271000